

REGISTRO ARGENTINO DE FERTILIZACIÓN ASISTIDA - RAFA

RESULTADOS 2019

Dr. Carlos Morente

Mag. María Eugenia Mackey

Centros que aportaron datos en 2019

CENTROS n = 48 (* Acreditados n=18 / * No acreditados n=30)	
❖ ALBOR	❖ FECUNDITAS
❖ CEGyR	❖ FERTILAB
❖ CENTRO DE REPRODUCCION	❖ FERTILIA
❖ CER	❖ FERTILIDAD SAN ISIDRO
❖ CERFH	❖ FERTILIS
❖ CIGOR	❖ FERTILITY PATAGONIA
❖ CIMER	❖ FERTYA INSTITUTO DE MEDICINA REPRODUCTIVA
❖ CLINICA DE REPRODUCCION VIDAS	❖ GENEVA
❖ CREAR	❖ GESTANZA
❖ CRECER	❖ GESTAR
❖ CREO	❖ HALITUS
❖ FECUNDART	❖ HAVVA SRL

Centros que aportaron datos en 2019

CENTROS n = 48 (* Acreditados n=18 / * No acreditados n=30)	
➤ HOSPITAL DE CLINICAS	➤ MATER
➤ HOSPITAL ITALIANO	➤ MEIOSIS
➤ IFER	➤ NASCENTIS
➤ IMEREP	➤ PERINAT
➤ IN VITRO BUENOS AIRES	➤ PREFER
➤ INST, DE FERT, E INVESTIGAC, SANATORIO DE LA MUJER	➤ PREGNA
➤ INSTITUTO GAMMA, CENTRO DE MED, REPRODUCTIVA	➤ PROAR
➤ INSTITUTO MAT Y GIN NTRA SRA DE LAS MERCEDES	➤ PROCREARTE
➤ INSTITUTO VITA	➤ REPRODUCIR
➤ ITALIANO SAN JUSTO	➤ SARSA
➤ ITFER	➤ SEREMAS
➤ IUMER	➤ VITAE MEDICINA REPRODUCTIVA

PROCEDIMIENTOS EN FRESCO

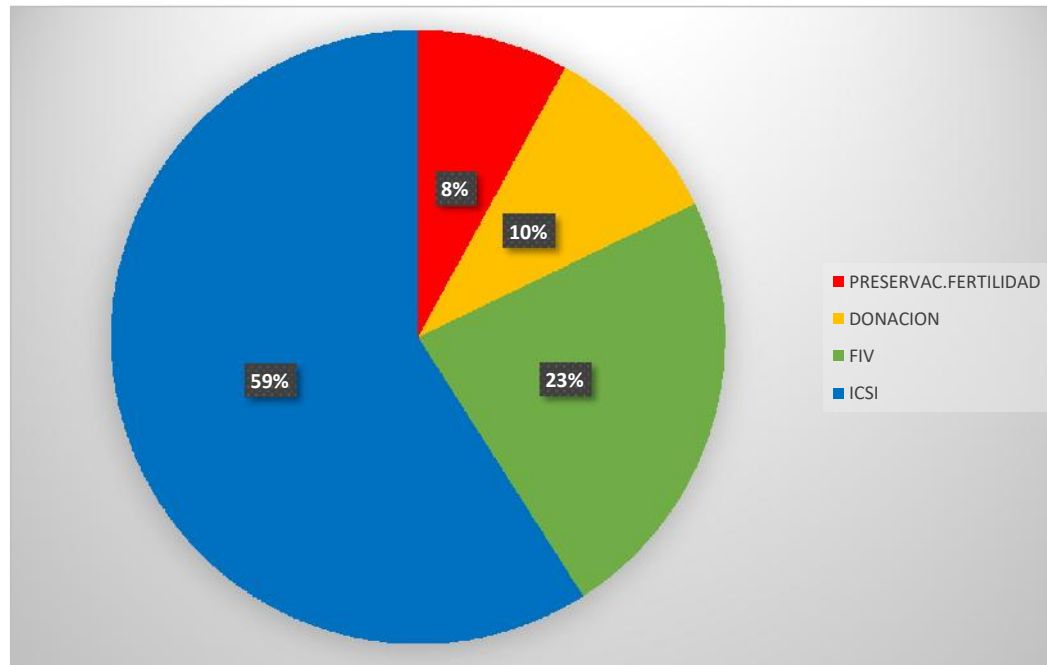

PROCEDIMIENTOS EN FRESCO	%	N
PRESERVACION DE FERTILIDAD	7,95	1236
DONACION	9,91	1542
FIV	23,11	3595
ICSI	59,03	9182
TOTAL		15555

Tasas de embarazo según edad y acreditación

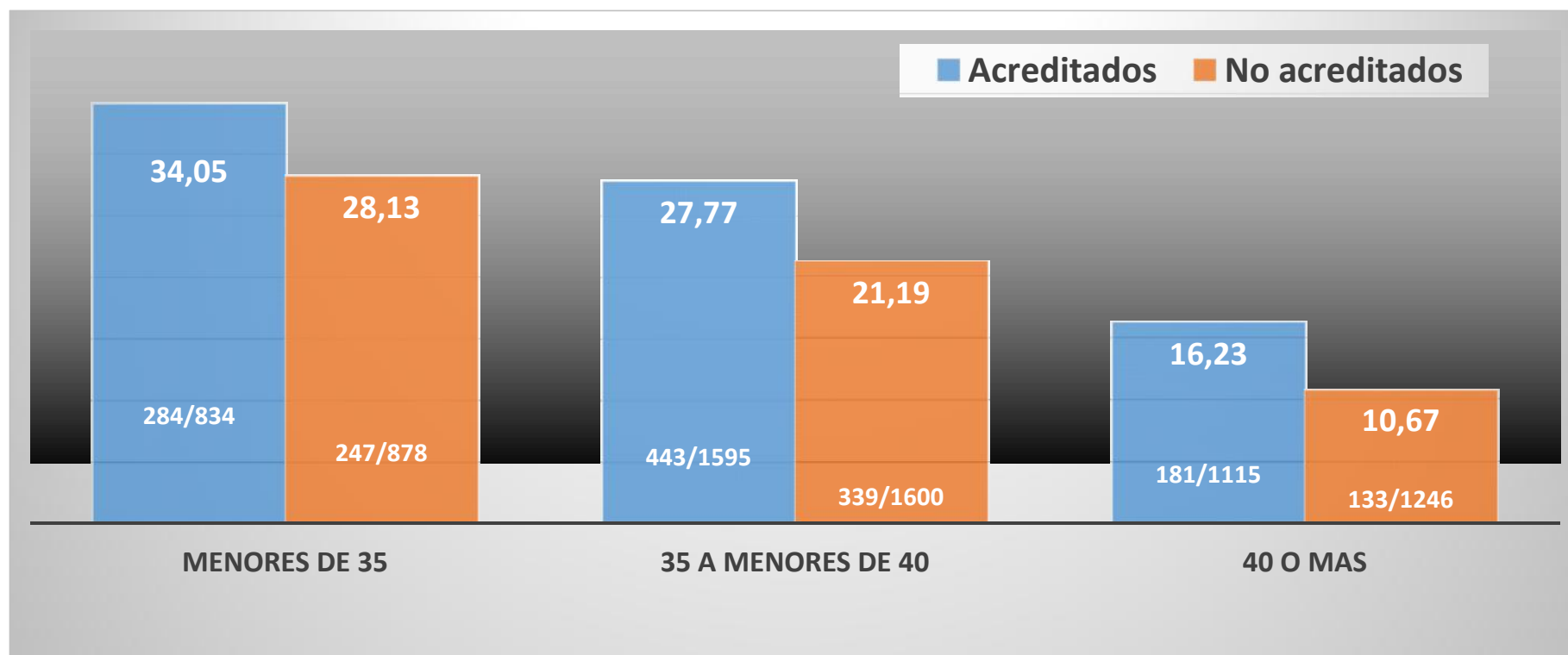

Tasas de embarazo según el número de embriones transferidos y acreditación

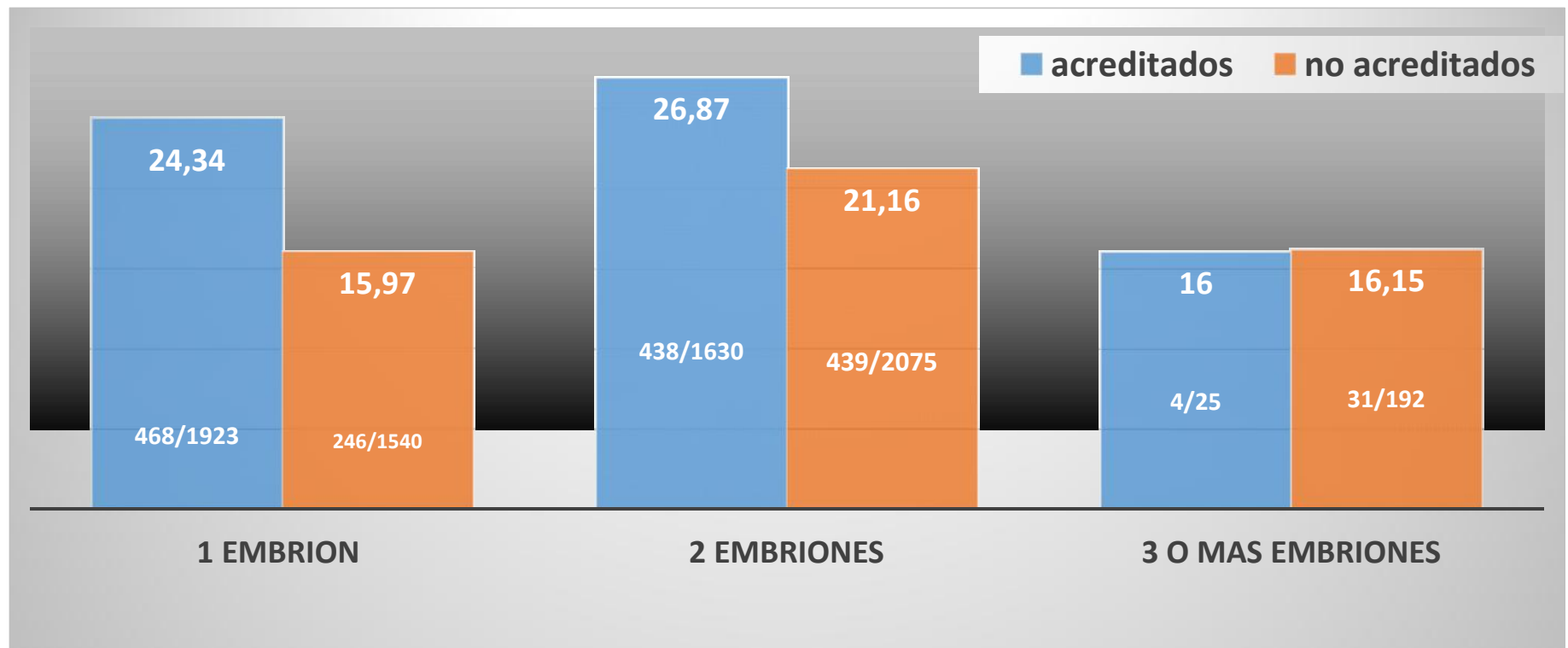

Tasas de embarazo según estadio de desarrollo embrionario y electividad de los embriones

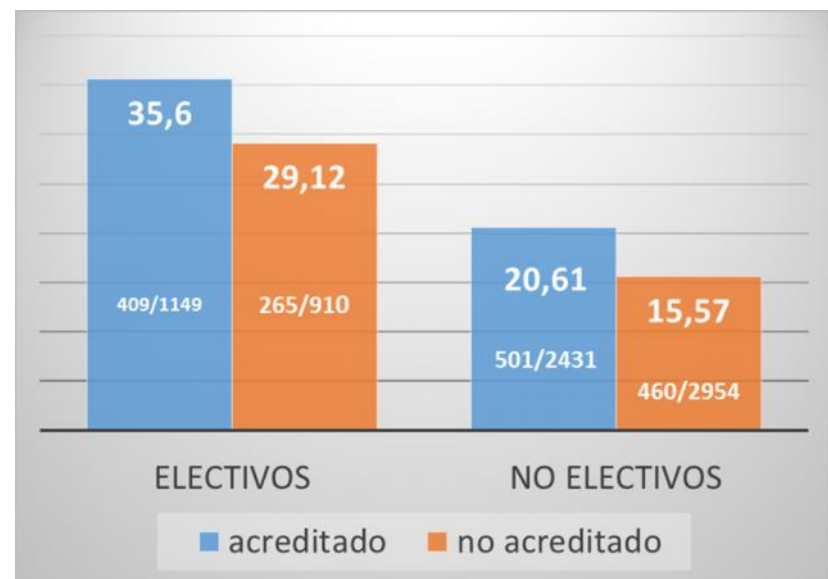
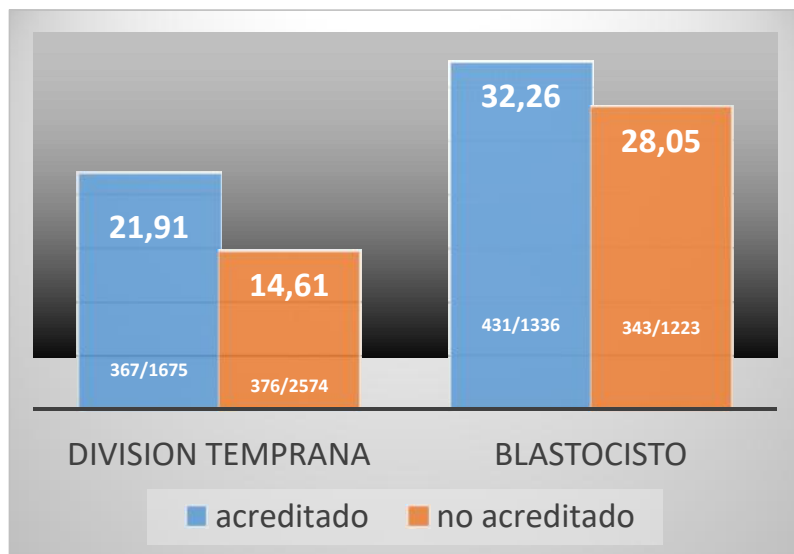

Tasas de embarazo según estadio de desarrollo embrionario y electividad de los embriones

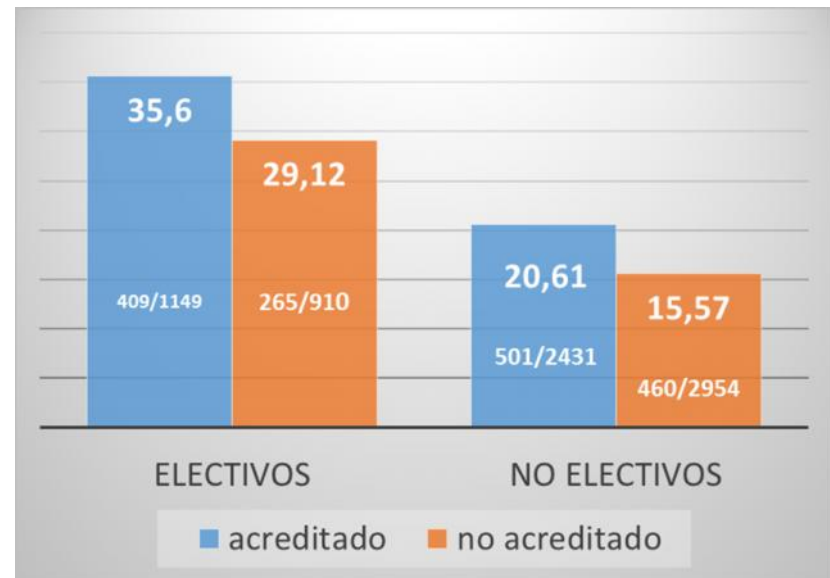
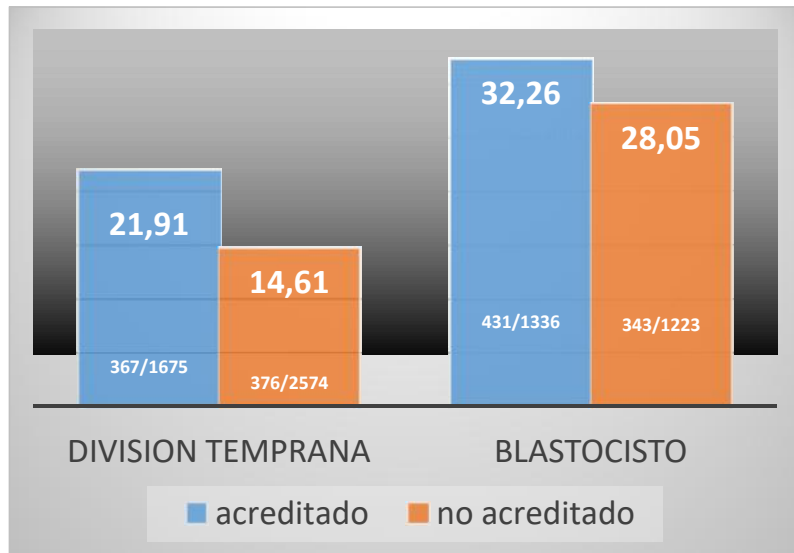

Regresión logística multivariada para el embarazo por transferencia en fresco

Embarazo x saco	Odds Ratio	Intervalo de Confianza 95%	P>z
Electivo/ No electivo	1,7	1,5 - 2,0	0,000
Acreditado/No acred.	1,4	1,2 - 1,5	0,000
Blastocisto	1,8	1,6 - 2,1	0,000
Embriones transf.			
2 vs 1	1,6	1,4 - 1,8	0,000
3 vs 1	1,4	0,9 - 2,0	0,096
Categoría etaria			
2 vs 1	0,7	0,6 - 0,8	0,000
3 vs 1	0,4	0,3 - 0,5	0,000
ICSI/FIV	1,2	1,1 - 1,4	0,008

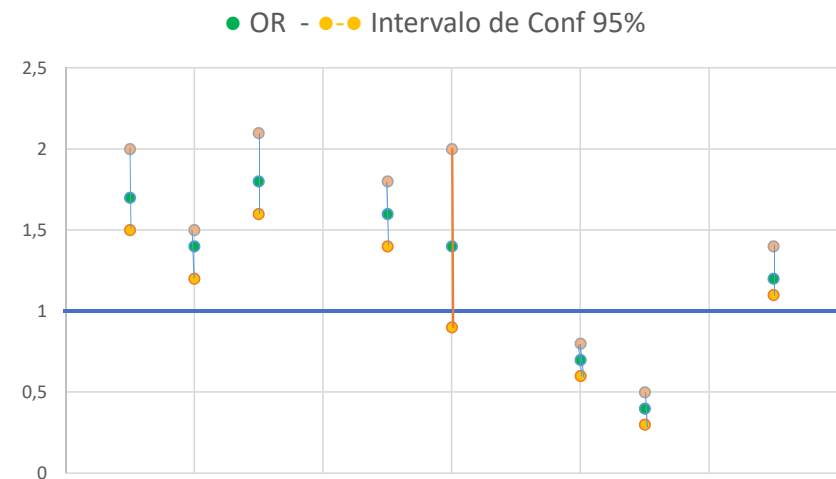

DESCONGELACION EMBRIONARIA:

Tasas de embarazo por transferencia

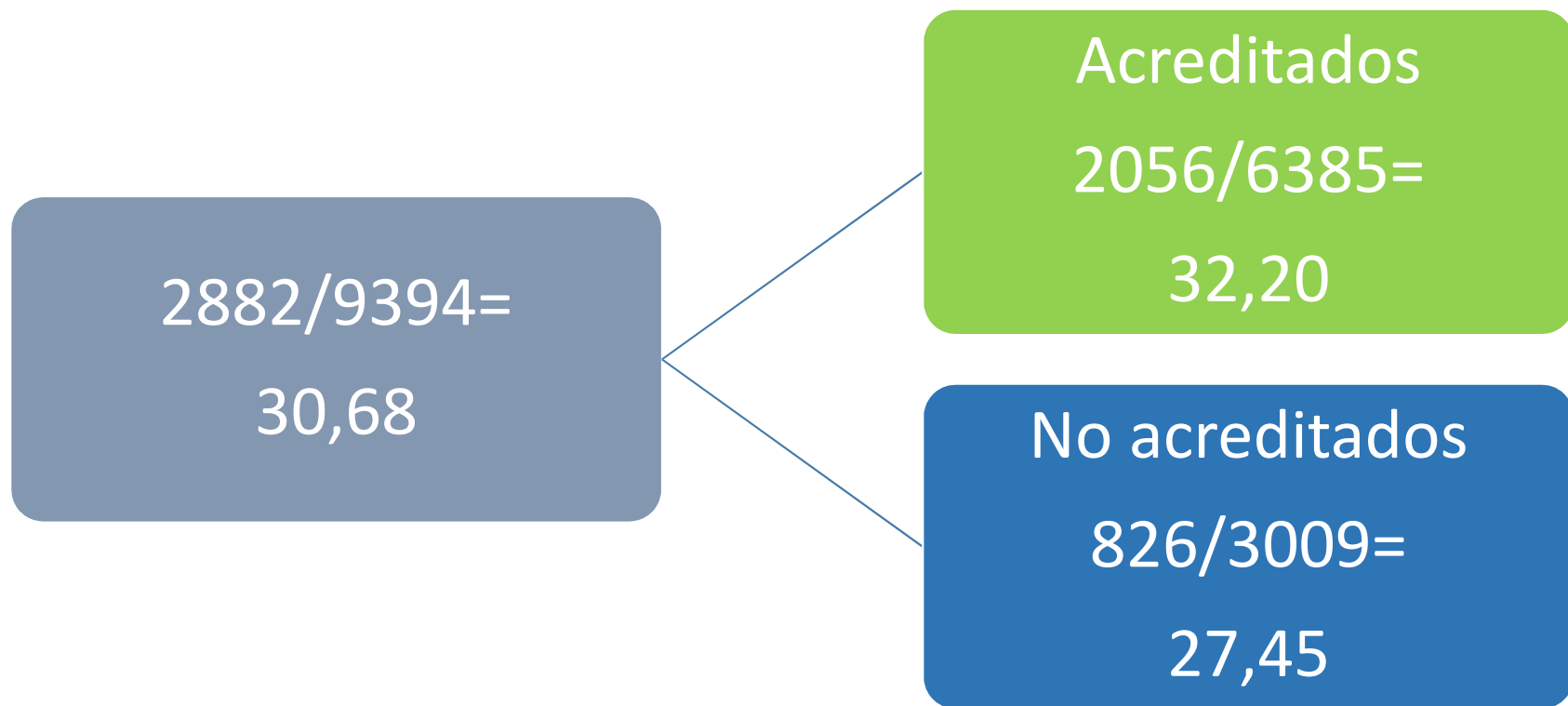

DESCONGELACION EMBRIONARIA: Tasas de embarazo por transferencia

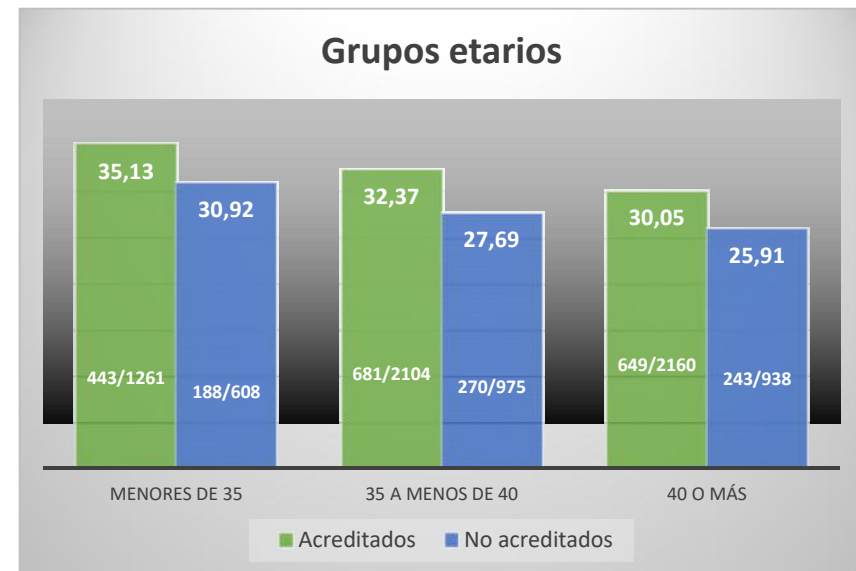
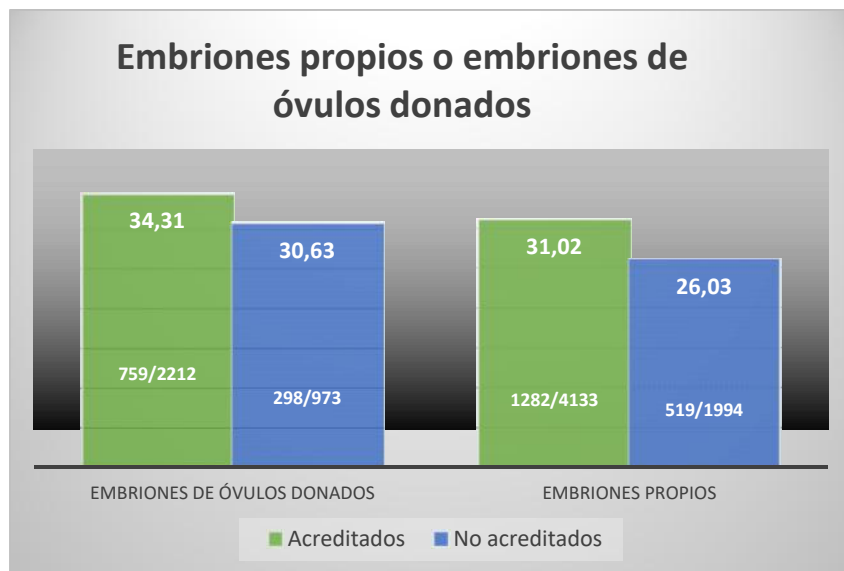

DESCONGELACION EMBRIONARIA: Tasas de embarazo por transferencia

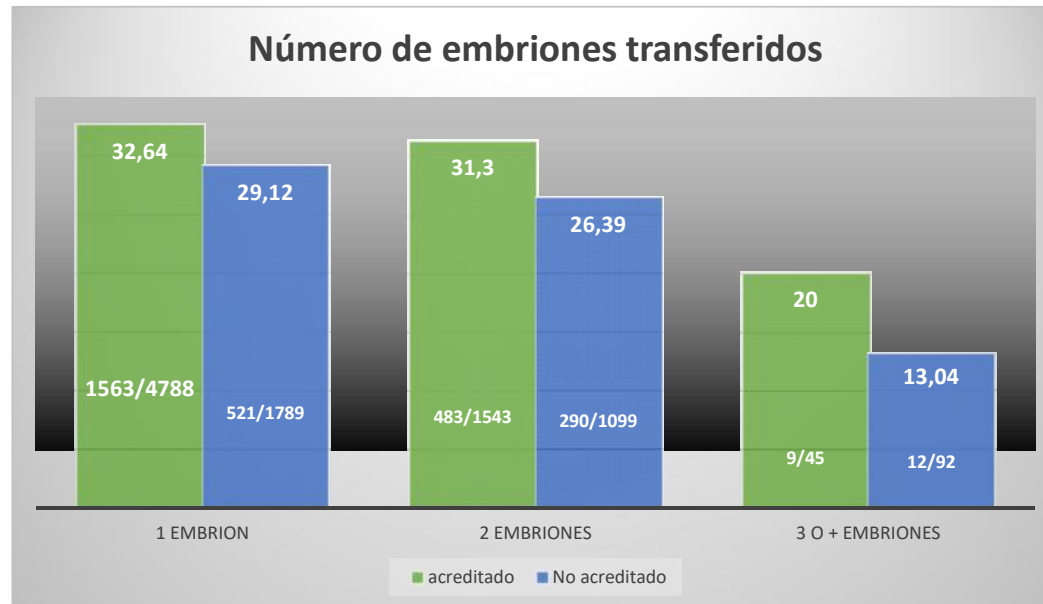

DESCONGELACION EMBRIONARIA. Regresión Logística

Emb. por saco	Odds Ratio	Interv. Conf. 95%	P>z
Categoría etaria			
1) 2 vs 1	0,86	0,76 - 0,97	0,013
2) 3 vs 1	0,69	0,61 - 0,79	0,000
3) Acredit./No acredit.	1,16	1,04 - 1,29	0,006
4)Ovulos donados/ Embr.propios	1,37	1,22 - 1,54	0,000
N° Embr. Transf.			
5) 2 vs 1	0,91	0,81 - 1,01	0,071
6) 3 vs 1	0,41	0,25 - 0,68	0,001

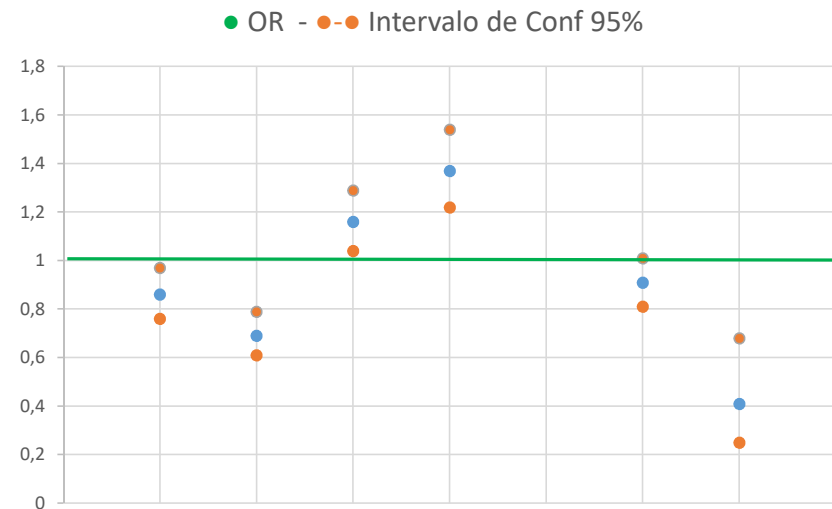

OVODONACION

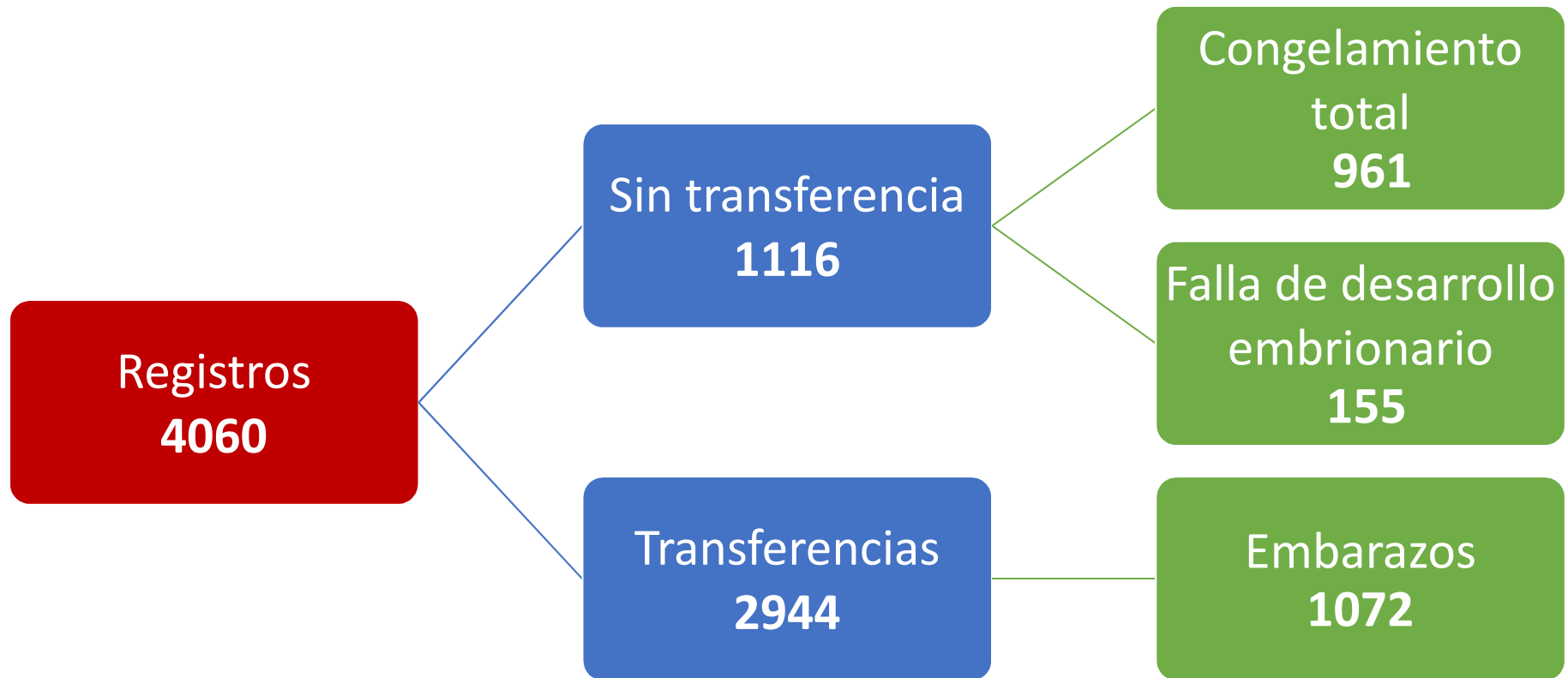

OVODONACION: Embarazos por transferencia

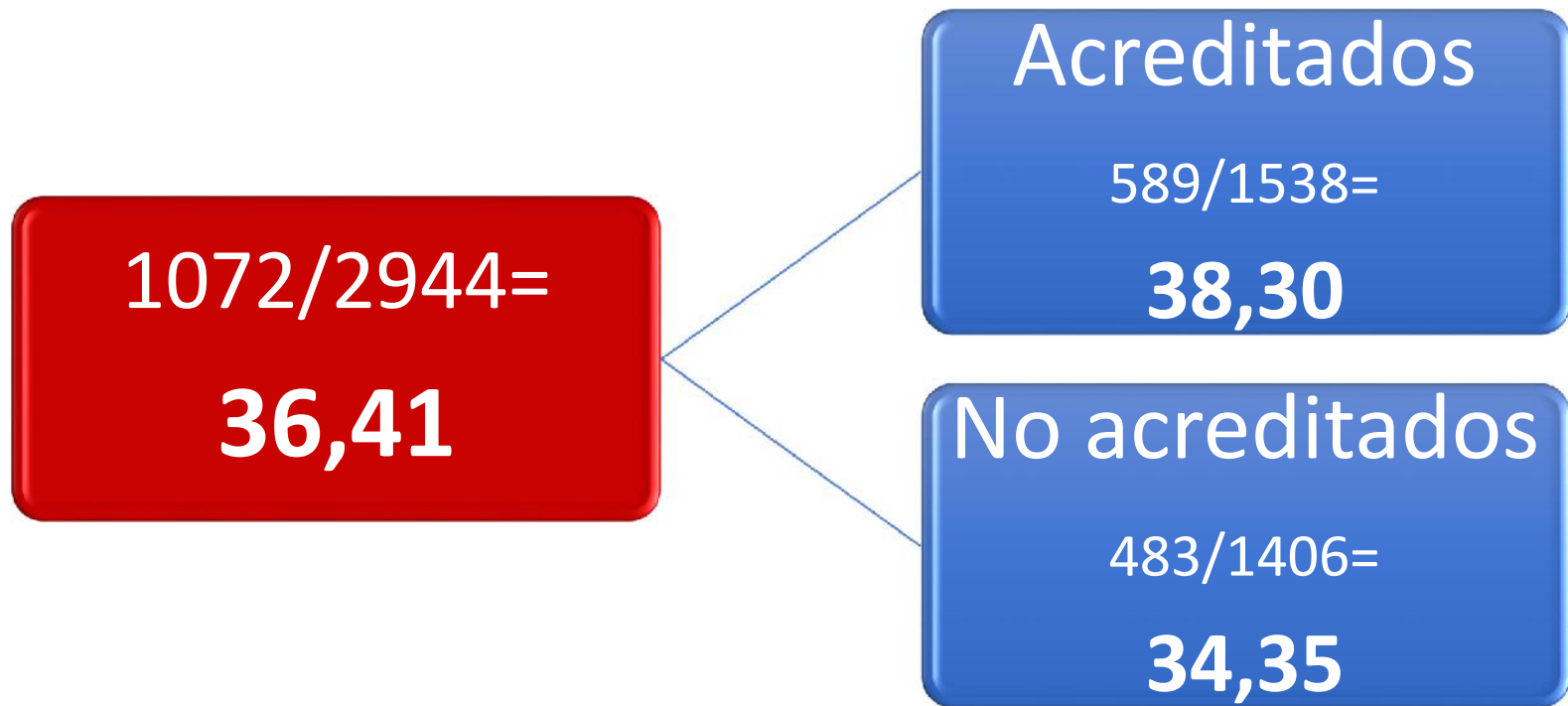

P = 0,026

OVODONACION

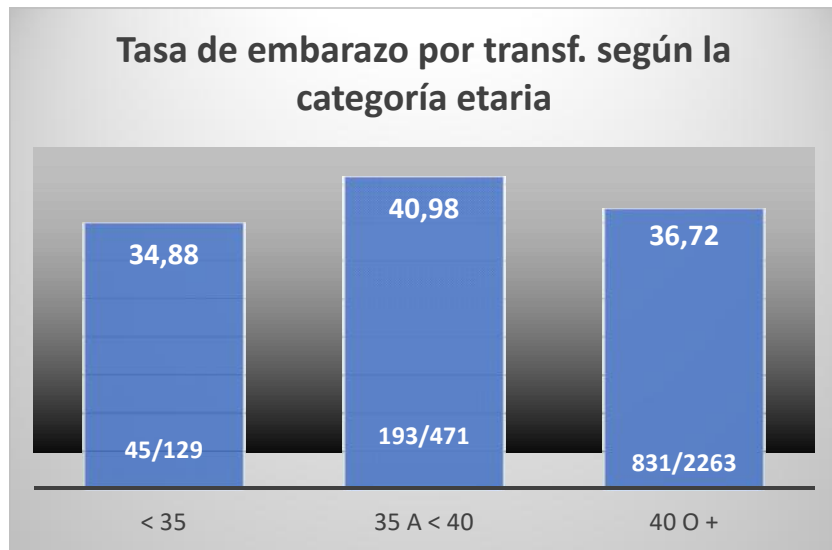

P = 0,19

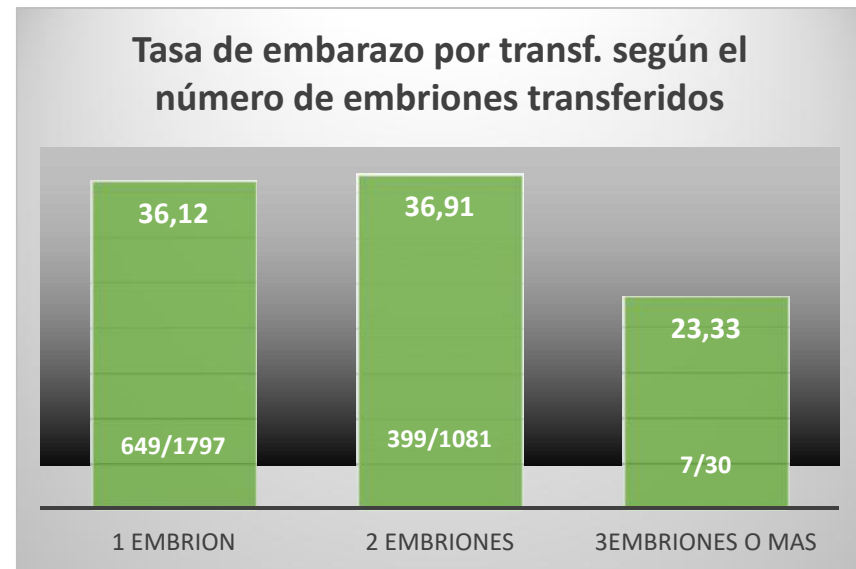

P = 0,30

DESCONGELACION OVOCITARIA

Procedimientos de descongelación ovocitaria (n=517)

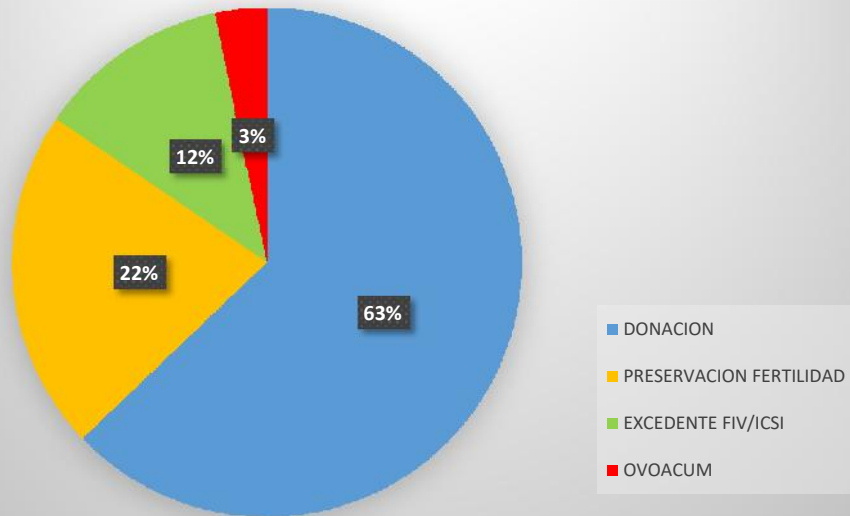

Embarazos por transferencia

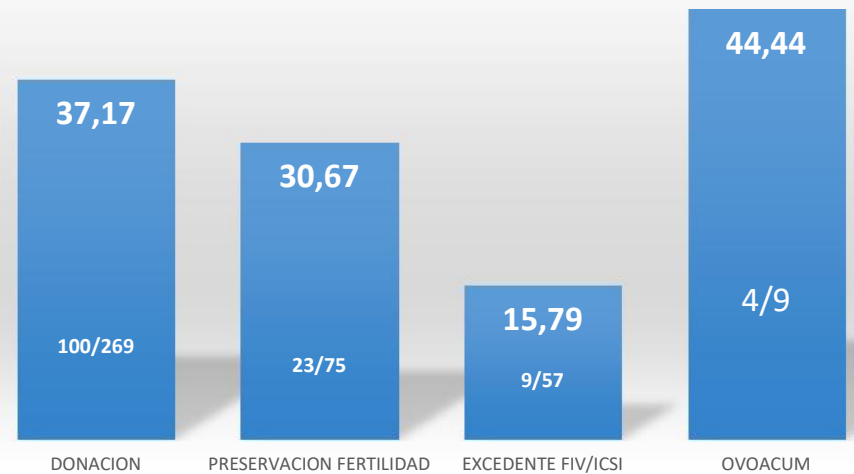

REGISTRO ARGENTINO DE FERTILIZACIÓN ASISTIDA

Dirección:

- Dr. Carlos Morente
- Dr. Gustavo M. Estofan

Bioestadística:

- Magíster María Eugenia Mackey
Estadística y Epidemióloga

Informática:

- Daniel Esteban Giordano
Analista Universitario de Sistemas



DATOS ANEXADOS

Embarazo múltiple según el número de embriones transferidos en fresco

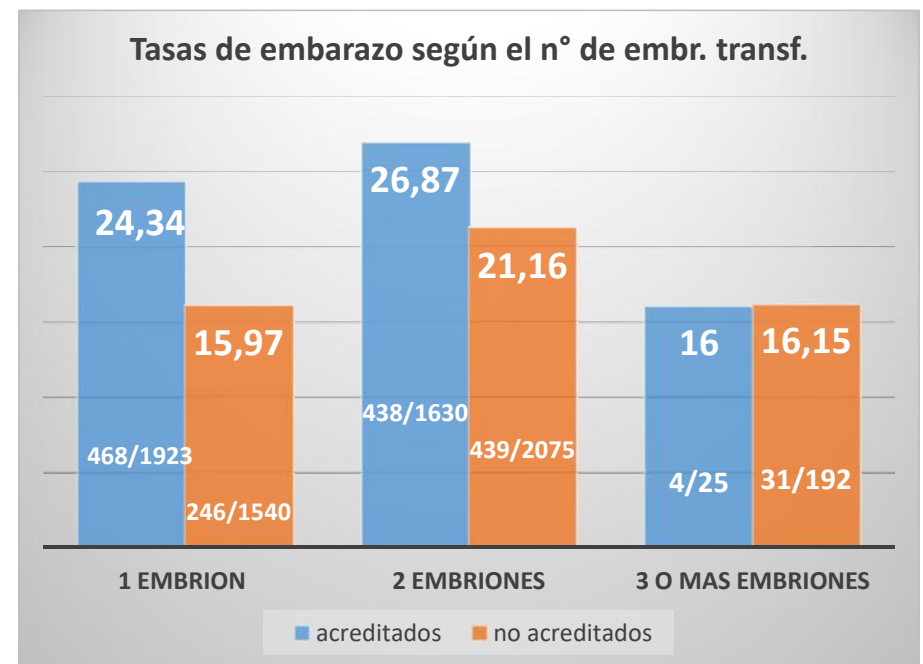
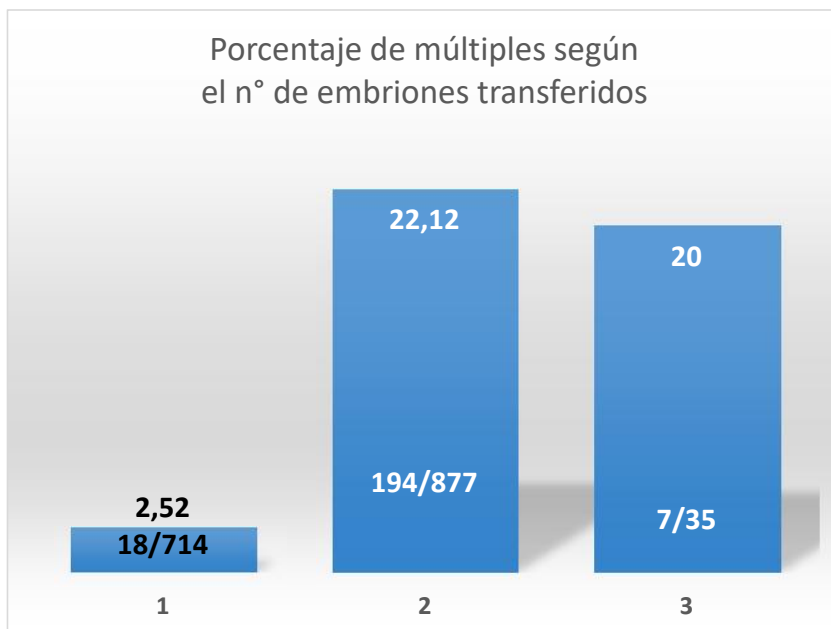

Tasa de embarazo en mujeres de 40 a 45 años

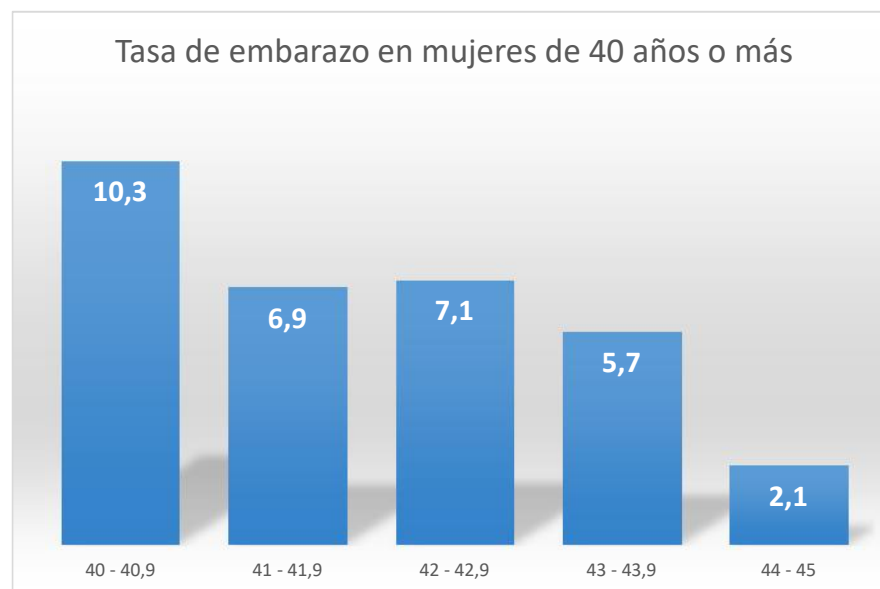

40 - 40,9	10,3	135/1322
41 - 41,9	6,9	78/1134
42 - 42,9	7,1	60/850
43 - 43,9	5,7	35/613
44 - 45	2,1	6/289

Día de la transferencia

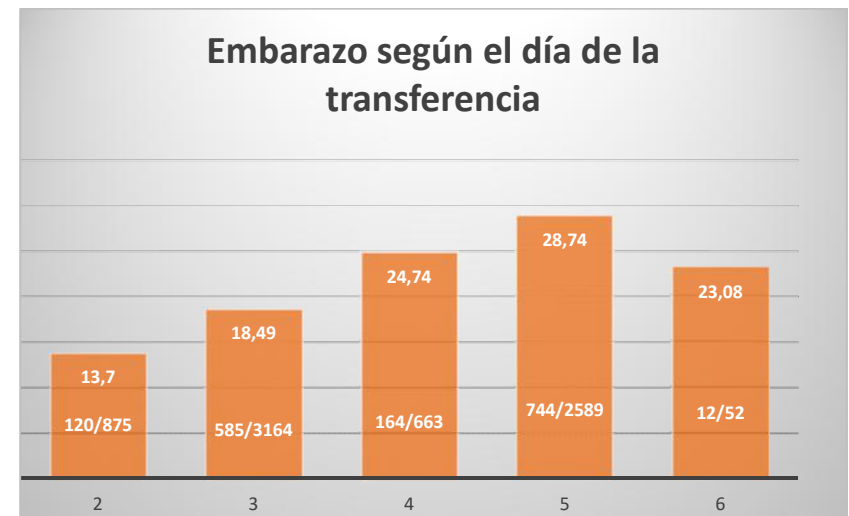
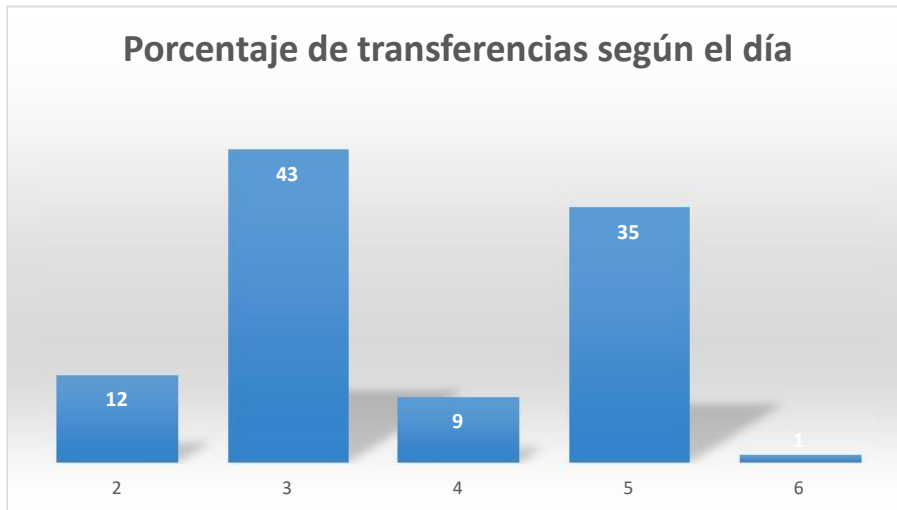

Tasa de embarazo según estadio de desarrollo embrionario y electividad en la transferencia de un embrión

